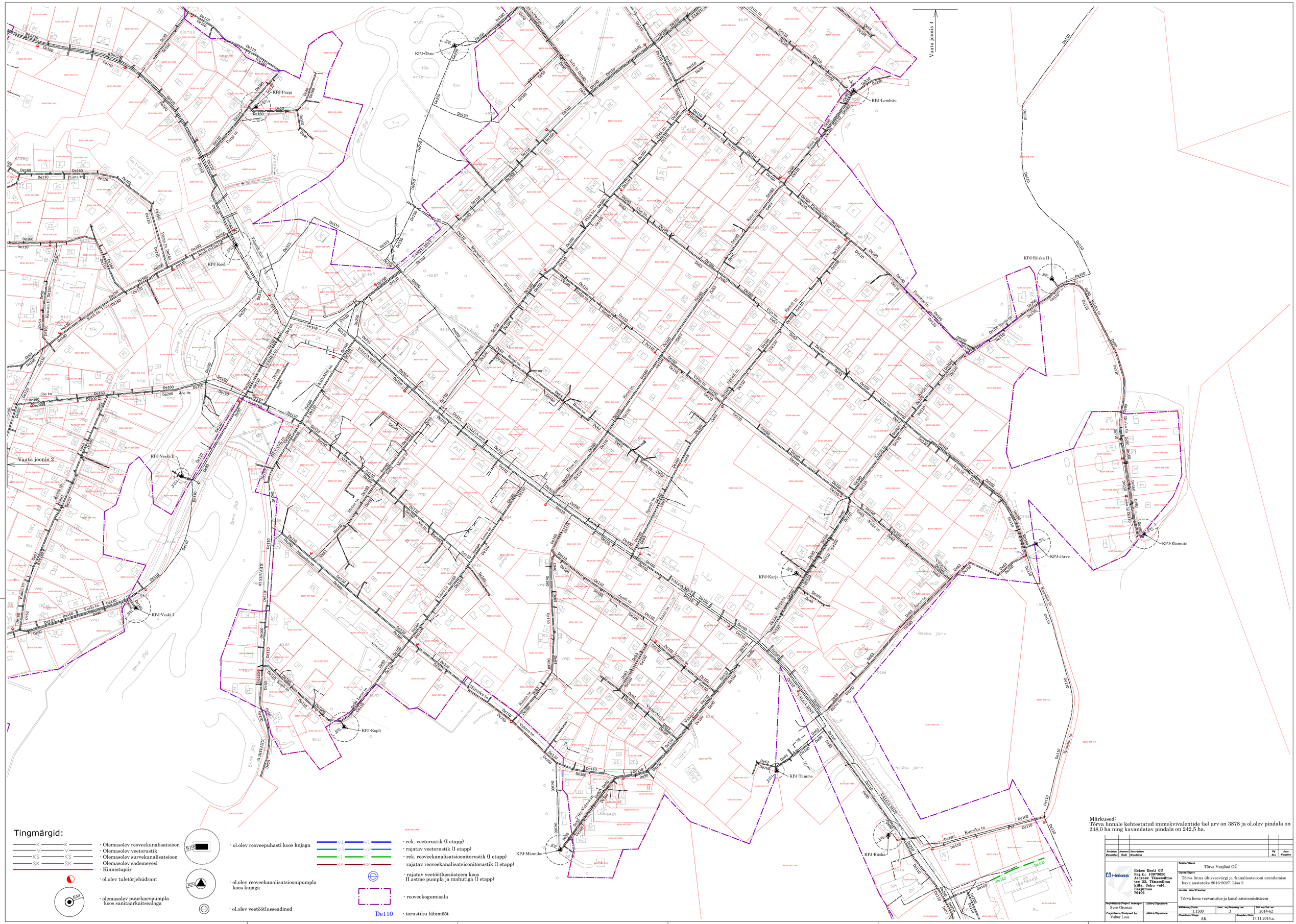

Märkused:
Tõrva linnale kehtestatud inimekvivalentide (ie) arv on 3878 ja ol.olev pindala on 248,0 ha ning kavandatav pindala on 242,5 ha.

Revision Muudatus	Amount Muudatus	Description Muudatus	By Ks	Date Kuupäev

Hekes Eesti OÜ
Reg.k.: 10973620
Aadress: Tänassilma tee 23, Tõnassilma küla, Saku vald, Harjumaa 76406

Tellija/Client: Tõrva Veejõud OÜ

Objekt/Object: Tõrva linna ühisveevärgi ja -kanalisatsiooni arendamise kava aastateks 2016-2027. Lisa 2

Joonise nim./Drawing: Tõrva linna veevarustus-ja kanalisatsiooniüsteem

Projektijuht/Project manager:	Allkiri/Signature:	Mõõtkava/Scale:	Joon. nr./Drawing nr:	Töö nr./Job nr:
Sven Otsmaa		1:1500	3	2014-62
Projekteerija/Designed by:	Allkiri/Signature:	Staadium/Stage:	Kuupäev/Date:	
Vahur Laas		AK	17.11.2014.a.	